Hausanschrift:
Präsidialbereichssitz
Reichenhainer Straße 29 a
09126 Chemnitz

Postanschrift:
Postfach 1334
09072 Chemnitz
Fax: 0371 5366-491
Internet: www.lasub.smk.sachsen.de
E-Mail: poststelle@lasub.smk.sachsen.de

Telefoneinwahlen der Standorte:

Bautzen:	03591 621 - 0
Chemnitz:	0371 5366 - 0
Dresden:	0351 8439 - 0
Leipzig:	0341 4945 - 50
Radebeul:	0351 8439 - 0
Zwickau:	0375 4444 - 0

LANDESAMT FÜR SCHULE UND BILDUNG | Freistaat SACHSEN
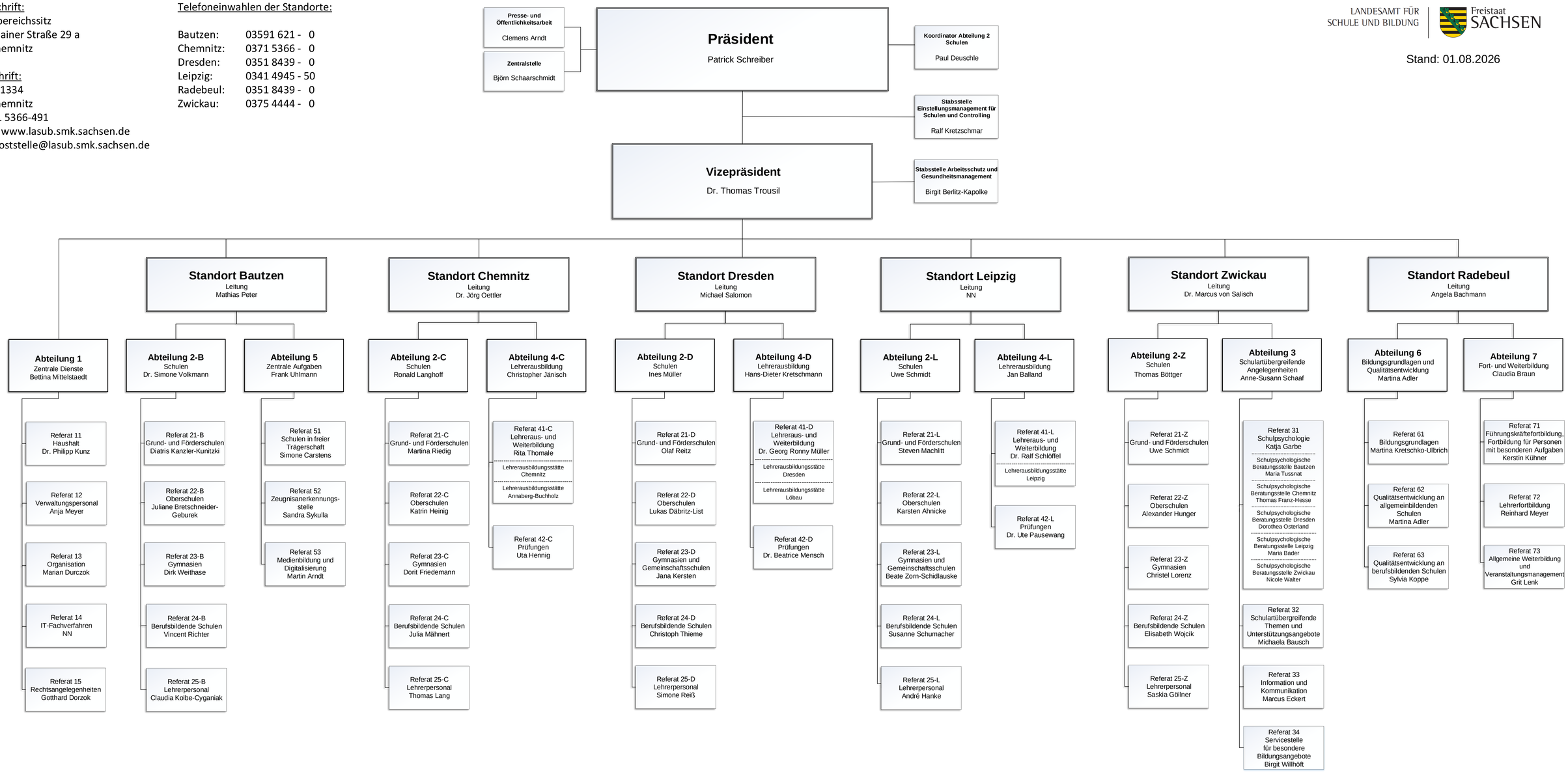
Stand: 01.08.2026